

Rapport de mission de repérage des matériaux et produits contenant de l'amiante avant réalisation de travaux

R. 4412-97 modifié par le décret 2012-639 du 4 mai 2012
Norme NF X 46-020

14 RUE D'EST. D'ORVES

77000 MELUN



A \ INFORMATIONS GENERALES

A.1 \ DESIGNATION DU BÂTIMENT

| | | | |
|----------------------|----------------------|----------------|---|
| Nature du bâtiment : | LOGEMENTS COLLECTIFS | Adresse : | 14 RUE D'EST. D'ORVES 77000 MELUN |
| Cat. Du bâtiment : | | Bâtiment : | |
| Etage : | | Porte : | |
| Ref Cadastrale : | NC | Propriété de : | OPH77 10 AVENUE CHARLES PEGUY 77000 MELUN |

A.2 \ DESIGNATION DU DONNEUR D'ORDRE

| | | | |
|-----------|--|----------------------------|--|
| Nom : | OPH77 | Documents remis : | |
| Adresse : | 10 AVENUE CHARLES PEGUY 77000 MELUN | Moyens mis à disposition : | |

A.3 \ EXECUTION DE LA MISSION

| | | | |
|-------------------------|--|---|--|
| RAPPORT N° : | 62LAA0302 | Laboratoire d'Analyses : | ITGA |
| Repérage réalisé le : | 11/06/2018 | Adresse laboratoire : | 3 RUE ARMAND HERPIN LACROIX - CS 46537 35065 RENNES CEDEX |
| Accompagnateur : | | Numéro d'accréditation : | 1-5967 |
| Par : | Samuel DUBOS | Organisme d'assurance professionnelle : | AXA France |
| N° certificat : | CPDI 4697 | Adresse assurance : | 313 Terrasses de l'Arche 92727 NANTERRE CEDEX |
| Date d'obtention : | 27/01/2018 | N° de contrat d'assurance : | 10063271004 |
| Organisme certificateur | I.Cert Parc EDONIA - Bâtiment G - Rue de la Terre Victoria - 35760 SAINT GREGOIRE | Date de validité : | 31/12/2018 |

B \ CACHET DU DIAGNOSTIQUEUR

FAIT LE 22/06/2018

Cabinet : EXPERT HABITAT & INDUSTRIE INGENIERIE

Nom du responsable : **DEMOULIN Frédéric**

Nom du diagnostiqueur : **Samuel DUBOS**



C\ SOMMAIRE

Table des matières

| | |
|--|----|
| A \ INFORMATIONS GENERALES | 2 |
| A.1 \ DESIGNATION DU BÂTIMENT..... | 2 |
| A.2 \ DESIGNATION DU DONNEUR D'ORDRE | 2 |
| A.3 \ EXECUTION DE LA MISSION..... | 2 |
| B \ CACHET DU DIAGNOSTIQUEUR..... | 2 |
| C \ SOMMAIRE | 3 |
| D \ CONCLUSIONS | 4 |
| E \ PROGRAMME DE REPERAGE..... | 6 |
| F \ CONDITIONS DE REALISATION DU REPERAGE | 9 |
| G \ RAPPORTS PRECEDENTS | 9 |
| H \ RESULTATS DETAILLES DU REPERAGE | 10 |
| ANNEXE 1 – PHOTOS DES ELEMENTS AMIANTES ET/OU NON AMIANTES | 31 |
| ANNEXE 3 – PROCES VERBAUX D'ANALYSES | 37 |
| ATTESTATION(S)..... | 46 |
| CERTIFICAT DE COMPETENCES | 47 |

D\ CONCLUSIONS

Dans le cadre de la mission décrite en tête de rapport, il a été repéré des matériaux et produits contenant de l'amiante

| PIECE | ETAGE | ELEMENTS | DESCRIPTIF LABORATOIRE | REPERAGE | Echantillon | METHODE | ETAT | RESULTAT |
|----------------|-------|-------------------------|---|----------|---------------|------------------|-----------------------|------------------------------|
| Cuisine | | Enduit / Peinture béton | Enduit plâtreux blanc en vrac + peintures multiples non séparable | Mur C | 62LAA0302P003 | RESULTAT ANALYSE | DEGRADATION PARTIELLE | Amiante détecté (Chrysotile) |
| Salle d'eau | | Calicot | Matériau plâtreux blanc en vrac + peinture non séparable + carton non séparable | Mur D | 62LAA0302P004 | RESULTAT ANALYSE | DEGRADATION PARTIELLE | Amiante détecté (Chrysotile) |
| Cuisine | | Enduit / Peinture béton | Enduit plâtreux blanc en vrac + peintures multiples non séparable | Mur A | 62LAA0302P003 | ZSO | DEGRADATION PARTIELLE | Amiante détecté (Chrysotile) |
| Cuisine | | Enduit / Peinture béton | Enduit plâtreux blanc en vrac + peintures multiples non séparable | Mur B | 62LAA0302P003 | ZSO | DEGRADATION PARTIELLE | Amiante détecté (Chrysotile) |
| Cuisine | | Enduit / Peinture béton | Enduit plâtreux blanc en vrac + peintures multiples non séparable | Mur C | 62LAA0302P003 | ZSO | DEGRADATION PARTIELLE | Amiante détecté (Chrysotile) |
| Salle de bains | | Enduit / Peinture béton | Enduit plâtreux blanc en vrac + peintures multiples non séparable | Mur A | 62LAA0302P003 | ZSO | DEGRADATION PARTIELLE | Amiante détecté (Chrysotile) |
| Salle de bains | | Enduit / Peinture béton | Enduit plâtreux blanc en vrac + peintures multiples non séparable | Mur B | 62LAA0302P003 | ZSO | DEGRADATION PARTIELLE | Amiante détecté (Chrysotile) |

| PIECE | ETAGE | ELEMENTS | DESCRIPTIF LABORATOIRE | REPERAGE | Echantillon | METHODE | ETAT | RESULTAT |
|----------------|-------|-------------------------|---|----------|---------------|---------|-----------------------|------------------------------|
| Salle de bains | | Enduit / Peinture béton | Enduit plâtreux blanc en vrac + peintures multiples non séparable | Mur C | 62LAA0302P003 | ZSO | DEGRADATION PARTIELLE | Amiante détecté (Chrysotile) |
| Cuisine | | Calicot | Matériau plâtreux blanc en vrac + peinture non séparable + carton non séparable | Mur D | 62LAA0302P004 | ZSO | DEGRADATION PARTIELLE | Amiante détecté (Chrysotile) |
| WC | | Calicot | Matériau plâtreux blanc en vrac + peinture non séparable + carton non séparable | Mur A | 62LAA0302P004 | ZSO | DEGRADATION PARTIELLE | Amiante détecté (Chrysotile) |
| WC | | Calicot | Matériau plâtreux blanc en vrac + peinture non séparable + carton non séparable | Mur B | 62LAA0302P004 | ZSO | DEGRADATION PARTIELLE | Amiante détecté (Chrysotile) |
| WC | | Calicot | Matériau plâtreux blanc en vrac + peinture non séparable + carton non séparable | Mur C | 62LAA0302P004 | ZSO | DEGRADATION PARTIELLE | Amiante détecté (Chrysotile) |
| WC | | Calicot | Matériau plâtreux blanc en vrac + peinture non séparable + carton non séparable | Mur D | 62LAA0302P004 | ZSO | DEGRADATION PARTIELLE | Amiante détecté (Chrysotile) |
| Salle d'eau | | Calicot | Matériau plâtreux blanc en vrac + peinture non séparable + carton non séparable | Mur A | 62LAA0302P004 | ZSO | DEGRADATION PARTIELLE | Amiante détecté (Chrysotile) |

| PIECE | ETAGE | ELEMENTS | DESCRIPTIF LABORATOIRE | REPERAGE | Echantillon | METHODE | ETAT | RESULTAT |
|----------------|-------|----------|---|----------|---------------|---------|-----------------------|------------------------------|
| Salle d'eau | | Calicot | Matériau plâtreux blanc en vrac + peinture non séparable + carton non séparable | Mur B | 62LAA0302P004 | ZSO | DEGRADATION PARTIELLE | Amiante détecté (Chrysotile) |
| Salle d'eau | | Calicot | Matériau plâtreux blanc en vrac + peinture non séparable + carton non séparable | Mur C | 62LAA0302P004 | ZSO | DEGRADATION PARTIELLE | Amiante détecté (Chrysotile) |
| Salle d'eau | | Calicot | Matériau plâtreux blanc en vrac + peinture non séparable + carton non séparable | Mur D | 62LAA0302P004 | ZSO | DEGRADATION PARTIELLE | Amiante détecté (Chrysotile) |
| Salle de bains | | Calicot | Matériau plâtreux blanc en vrac + peinture non séparable + carton non séparable | Mur D | 62LAA0302P004 | ZSO | DEGRADATION PARTIELLE | Amiante détecté (Chrysotile) |

ZSO : Zone de Similitude d'Ouvrage

Liste des locaux non visités concernés par les travaux et justification

| PIECE | ETAGE | STATUT DE VISITE |
|-------|-------|------------------|
| NEANT | | |

Liste des éléments non inspectés et justification

| PIECE | ETAGE | ELEMENTS | REPERAGE | RESULTAT |
|-------|-------|----------|----------|----------|
| NEANT | | | | |

E \ PROGRAMME DE REPERAGE

| PIECES CONCERNEES | PERIMETRE DU REPERAGE | REPERAGE | TRAVAUX | ELEMENTS | Echantillonnage | REMARQUES PARTICULIERES |
|-------------------|-----------------------|----------|----------|----------|-----------------|-------------------------|
| | LOGEMENTS COLLECTIFS | | Selon BT | | | |

| OFFICE PUBLIC DE L'HABITAT 77 | | PAGE N° 1 |
|--|---|--|
| NOM ET ADRESSE DE L'EXPOITEUR | | BON DE TRAVAUX N° 2018 13340 |
| OFFICE PUBLIC DE L'HABITAT 77 AGENCE DE VAL DE SEINE 10 Avenue Charles Péguy 77000 MELUN Tél : 01.64.14.11.11 Fax : 01.64.14.14.94 Siret : 27770001900016 | | EXPERT HABITAT INGENIERIE 33 BIS BOULEVARD GAMBETTA 3EME ETAGE 78300 POISSY |
| Réf. fournisseur F / 5149 Marché n° 2017 4473 1 Provenance Objet HONORAIRES | Téléphone 0321734144 | |
| SERVICE | V.SEINE Techniciens | ÉMETTEUR JOUSSE FREDERIC |
| LOCALISATION | Programme 02 MELUN - ALMONT Tranche 1 Ensemble A000 Escalier AA Étage 03 Logement 2 Module 62LAA0302 | |
| ADRESSE | 14 RUE D'EST. D'ORVES 77000 MELUN | |

DELAI D'EXECUTION 1 JOUR PERIODE DU 05/06/2018 AU 05/06/2018

| ARTICLE | DÉSIGNATION | QUANTITÉ | PRIX UNITAIRE HT | TOTAL HT |
|-----------------------------|---|----------|------------------|----------|
| AM46 | REPERAGE AMIANTE AVANT TRAVAUX - TVX D'ENTRETIENS OU RÉPARATIONS ENTRE 1 A REPRISSE DES PEINTURE COMPLET | 1,00 | 5,00 | 5,00 |
| AM73 | ANALYSE EN LABORATOIRE - ANALYSE MET ANALYSE DE 1 A 10 PRELEVEMENTS ISSUS REFECTION COMPLET PLOMBERIE ET ELEC | 15,00 | 48,00 | 720,00 |
| TOTAL HT | | | | 725,00 |
| H.T. ACTUALISE | | | | 725,00 |
| COEFFICIENT REGIONAL | | | | 725,00 |
| BABAIS | | | | 725,00 |
| TOTAL H.T. | | | | 725,00 |
| T.V.A. 20,00 % | | | | 145,00 |
| TOTAL T.T.C. | | | | 870,00 |

| AFFECTATION BUDGETAIRE | | | | CODES STRUCTURE ET SCHEMA | | TECHN |
|------------------------|--------------|-----------|-----------------------------|---------------------------|--|----------------|
| CODE BUDGET | RUBRIQUE | INSTANCES | LIBELLE DU POSTE BUDGETAIRE | | | MONTANT T.T.C. |
| 1 | HONAMIA A760 | VLS | SVLA | HONORAIRES DIAG AMIANTE | | 870,00 |

| AFFECTATION ANALYTIQUE | | | | REFERENCES PATRIMOINE | | REFERENCES OCCUPANT | | MONTANT T.T.C. |
|------------------------|---------|----|---|-----------------------|----|---------------------|----------|----------------|
| CODE BUDGET | | | | | | | | MONTANT T.T.C. |
| 1 | HONAMIA | 62 | 1 | A000 | AA | 62LAA0302 | L5000621 | 870,00 |

Voir en page 2 la suite du BON DE TRAVAUX N° 2018 13340

ORIGINAL A CONSERVER PAR LE DESTINATAIRE

ELEMENTS A SONDER OU A ANALYSER NON PRESENTS:

F \ CONDITIONS DE REALISATION DU REPERAGE

Le repérage amiante avant travaux, contient les informations sur la présence d'amiante dans les matériaux et produits du bâtiment afin d'informer les intervenants réalisant des activités ou interventions sur des matériaux et/ou équipements susceptibles de libérer des fibres d'amiante selon la liste citée dans le cadre E.

Il consiste à identifier et localiser, par inspections visuelles et investigations approfondies pouvant être destructives, l'ensemble des matériaux et produits contenant de l'amiante incorporés ou faisant indissociablement corps avec les locaux et les zones de l'immeuble objet des travaux. Lorsque l'absence de marquages spécifiques ou de documents ne permet pas à l'opérateur de repérage d'attester de la présence ou de la non présence d'amiante dans les matériaux et produits, des prélèvements seront effectués afin de déterminer par analyse la présence ou non d'amiante.

Procédures de prélèvement :

Les prélèvements sur des matériaux ou produits susceptibles de contenir de l'amiante sont réalisés en vertu des dispositions du Code du Travail. Le matériel de prélèvement est adapté à l'opération à réaliser afin de générer le minimum de poussières. Dans le cas où une émission de poussières est prévisible, le matériau ou produit est mouillé à l'eau à l'endroit du prélèvement (sauf risque électrique) et, si nécessaire, une protection est mise en place au sol ; de même, le point de prélèvement est stabilisé après l'opération (pulvérisation de vernis ou de laque, par exemple).

Pour chaque prélèvement, des outils propres et des gants à usage unique sont utilisés afin d'éliminer tout risque de contamination croisée. Dans tous les cas, les équipements de protection individuelle sont à usage unique.

L'accès à la zone à risque (sphère de 1 à 2 mètres autour du point de prélèvement) est interdit pendant l'opération. Si l'accompagnateur doit s'y tenir, il porte les mêmes équipements de protection individuelle que l'opérateur de repérage.

L'échantillon est immédiatement conditionné, après son prélèvement, dans un double emballage individuel étanche.

Les informations sur toutes les conditions existantes au moment du prélèvement susceptible d'influencer l'interprétation des résultats des analyses (environnement du matériau, contamination éventuelle, etc.) seront, le cas échéant, mentionnées dans la fiche d'identification et de cotation en annexe.

Sens du repérage pour évaluer un local :

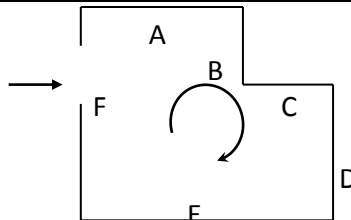

G \ RAPPORTS PRECEDENTS

NEANT

H \ RESULTATS DETAILLES DU REPERAGE

LISTE DES LOCAUX / PARTIES D'IMMEUBLE VISITEES/NON VISITEES CONCERNEES PAR LES TRAVAUX ET JUSTIFICATION

| PIECE | ETAGE | JUSTIFICATION | VISITE | TRAVAUX |
|----------------|-------|---------------|--------|-----------|
| Cuisine | | | OUI | CONCERNEE |
| Débarras | | | OUI | CONCERNEE |
| Séjour | | | OUI | CONCERNEE |
| Salon | | | OUI | CONCERNEE |
| WC | | | OUI | CONCERNEE |
| Chambre 4 | | | OUI | CONCERNEE |
| Chambre 3 | | | OUI | CONCERNEE |
| Salle d'eau | | | OUI | CONCERNEE |
| Chambre 2 | | | OUI | CONCERNEE |
| Chambre 1 | | | OUI | CONCERNEE |
| Entrée | | | OUI | CONCERNEE |
| Salle de bains | | | OUI | CONCERNEE |
| Couloir | | | OUI | CONCERNEE |

DESCRIPTION DES REVETEMENTS EN PLACE AU JOUR DE LA VISITE

| PIECE | MUR1 | MUR2 | MUR3 | MUR4 | PLANCHER BAS | PLANCHER HAUT | PORTES | FENETRE1 | FENETRE2 |
|----------------|---|---|------|------|-----------------|------------------|--------|----------|----------|
| Cuisine | Béton | Périphériques / Plaques de plâtre | | | Sol souple | Peinture | | | |
| Débarras | Béton | | | | Dalle de sol | Peinture | | | |
| Séjour | Béton | Périphériques / Plaques de plâtre | | | Dalle de sol | Peinture | | | |
| Salon | Béton | | | | Dalle de sol | Peinture | | | |
| WC | Périphériques / Plaques de plâtre | | | | Carrelage | Peinture | | | |
| Chambre 4 | Béton | Périphériques / Plaques de plâtre | | | Dalle de sol | Peinture | | | |
| Chambre 3 | Béton | Périphériques / Plaques de plâtre | | | Dalle de sol | Peinture | | | |
| Salle d'eau | Périphériques / Plaques de plâtre | | | | Carrelage | Peinture | | | |
| Chambre 2 | Béton | Périphériques / Plaques de plâtre | | | Dalle de sol | Peinture | | | |

| PIECE | MUR1 | MUR2 | MUR3 | MUR4 | PLANCHER BAS | PLANCHER HAUT | PORTES | FENETRE1 | FENETRE2 |
|----------------|-----------------------------------|-----------------------------------|------|------|--------------|---------------|--------|----------|----------|
| Chambre 1 | Béton | Périphériques / Plaques de plâtre | | | Dalle de sol | Peinture | | | |
| Entrée | Périphériques / Plaques de plâtre | Béton | | | Dalle de sol | Peinture | | | |
| Salle de bains | Béton | Périphériques / Plaques de plâtre | | | Carrelage | Peinture | | | |
| Couloir | Périphériques / Plaques de plâtre | | | | Dalle de sol | Peinture | | | |

LA LISTE DES MATERIAUX OU PRODUITS CONTENANT DE L'AMIANTE, SUR ZONE DE SIMILITUDE D'OUVRAGE ET SUR JUGEMENT PERSONNEL

| PIECE | ETAGE | ELEMENTS | DESCRIPTIF LABORATOIRE | Echantillon | REPERAGE | ETAT | RESULTAT | METHODE |
|----------------|-------|-------------------------|---|---------------|----------|-----------------------|------------------------------|---------|
| Cuisine | | Enduit / Peinture béton | Enduit plâtreux blanc en vrac + peintures multiples non séparable | 62LAA0302P003 | Mur A | DEGRADATION PARTIELLE | Amiante détecté (Chrysotile) | ZSO |
| Cuisine | | Enduit / Peinture béton | Enduit plâtreux blanc en vrac + peintures multiples non séparable | 62LAA0302P003 | Mur B | DEGRADATION PARTIELLE | Amiante détecté (Chrysotile) | ZSO |
| Cuisine | | Enduit / Peinture béton | Enduit plâtreux blanc en vrac + peintures multiples non séparable | 62LAA0302P003 | Mur C | DEGRADATION PARTIELLE | Amiante détecté (Chrysotile) | ZSO |
| Salle de bains | | Enduit / Peinture béton | Enduit plâtreux blanc en vrac + peintures multiples non séparable | 62LAA0302P003 | Mur A | DEGRADATION PARTIELLE | Amiante détecté (Chrysotile) | ZSO |
| Salle de bains | | Enduit / Peinture béton | Enduit plâtreux blanc en vrac + peintures multiples non séparable | 62LAA0302P003 | Mur B | DEGRADATION PARTIELLE | Amiante détecté (Chrysotile) | ZSO |

| PIECE | ETAGE | ELEMENTS | DESCRIPTIF LABORATOIRE | Echantillon | REPERAGE | ETAT | RESULTAT | METHODE |
|----------------|-------|-------------------------|---|---------------|----------|-----------------------|------------------------------|---------|
| Salle de bains | | Enduit / Peinture béton | Enduit plâtreux blanc en vrac + peintures multiples non séparable | 62LAA0302P003 | Mur C | DEGRADATION PARTIELLE | Amiante détecté (Chrysotile) | ZSO |
| Cuisine | | Calicot | Matériau plâtreux blanc en vrac + peinture non séparable + carton non séparable | 62LAA0302P004 | Mur D | DEGRADATION PARTIELLE | Amiante détecté (Chrysotile) | ZSO |
| WC | | Calicot | Matériau plâtreux blanc en vrac + peinture non séparable + carton non séparable | 62LAA0302P004 | Mur A | DEGRADATION PARTIELLE | Amiante détecté (Chrysotile) | ZSO |
| WC | | Calicot | Matériau plâtreux blanc en vrac + peinture non séparable + carton non séparable | 62LAA0302P004 | Mur B | DEGRADATION PARTIELLE | Amiante détecté (Chrysotile) | ZSO |
| WC | | Calicot | Matériau plâtreux blanc en vrac + peinture non séparable + carton non séparable | 62LAA0302P004 | Mur C | DEGRADATION PARTIELLE | Amiante détecté (Chrysotile) | ZSO |
| WC | | Calicot | Matériau plâtreux blanc en vrac + peinture non séparable + carton non séparable | 62LAA0302P004 | Mur D | DEGRADATION PARTIELLE | Amiante détecté (Chrysotile) | ZSO |
| Salle d'eau | | Calicot | Matériau plâtreux blanc en vrac + peinture non séparable + carton non séparable | 62LAA0302P004 | Mur A | DEGRADATION PARTIELLE | Amiante détecté (Chrysotile) | ZSO |

| PIECE | ETAGE | ELEMENTS | DESCRIPTIF LABORATOIRE | Echantillon | REPERAGE | ETAT | RESULTAT | METHODE |
|----------------|-------|----------|---|---------------|----------|-----------------------|------------------------------|---------|
| Salle d'eau | | Calicot | Matériau plâtreux blanc en vrac + peinture non séparable + carton non séparable | 62LAA0302P004 | Mur B | DEGRADATION PARTIELLE | Amiante détecté (Chrysotile) | ZSO |
| Salle d'eau | | Calicot | Matériau plâtreux blanc en vrac + peinture non séparable + carton non séparable | 62LAA0302P004 | Mur C | DEGRADATION PARTIELLE | Amiante détecté (Chrysotile) | ZSO |
| Salle d'eau | | Calicot | Matériau plâtreux blanc en vrac + peinture non séparable + carton non séparable | 62LAA0302P004 | Mur D | DEGRADATION PARTIELLE | Amiante détecté (Chrysotile) | ZSO |
| Salle de bains | | Calicot | Matériau plâtreux blanc en vrac + peinture non séparable + carton non séparable | 62LAA0302P004 | Mur D | DEGRADATION PARTIELLE | Amiante détecté (Chrysotile) | ZSO |

ZSO : Zone de Similitude d'Ouvrage

LA LISTE DES MATERIAUX OU PRODUITS CONTENANT DE L'AMIANTE, APRES ANALYSE

| PIECE | ETAGE | ELEMENTS | DESCRIPTIF LABORATOIRE | Echantillon | REPERAGE | ETAT | RESULTAT |
|-------------|-------|-------------------------|---|---------------|----------|-----------------------|------------------------------|
| Cuisine | | Enduit / Peinture béton | Enduit plâtreux blanc en vrac + peintures multiples non séparable | 62LAA0302P003 | Mur C | DEGRADATION PARTIELLE | Amiante détecté (Chrysotile) |
| Salle d'eau | | Calicot | Matériau plâtreux blanc en vrac + peinture non séparable + carton non séparable | 62LAA0302P004 | Mur D | DEGRADATION PARTIELLE | Amiante détecté (Chrysotile) |

ZSO : Zone de Similitude d'Ouvrage

LA LISTE DES MATERIAUX SUSCEPTIBLES DE CONTENIR DE L'AMIANTE, MAIS N'EN CONTENANT PAS.

| PIECE | ETAGE | ELEMENTS | DESCRIPTIF LABORATOIRE | Echantillon | REPERAGE | ETAT | RESULTAT | METHODE |
|--------------|-------|-------------------------|---|-------------------|-------------------------|-----------------------|-------------------------|------------------|
| Cuisine | | Enduit / Peinture béton | Enduit plâtreux blanc en vrac + peinture non séparable | 62LAA0302P00 1 | Plafond | DEGRADATION PARTIELLE | Amiante non détecté | RESULTAT ANALYSE |
| Cuisine | | Peinture | Matériau plâtreux blanc en faible quantité en vrac + peintures multiples non séparable | 62LAA0302P00 2 | Canalisation eau froide | DEGRADATION PARTIELLE | Amiante non détecté | RESULTAT ANALYSE |
| Cuisine | | Revêtement souple | Dalle dure cassante beige | 62LAA0302P00 5 | Sol | DEGRADATION PARTIELLE | Fr1:Amiante non détecté | RESULTAT ANALYSE |
| Cuisine | | Revêtement souple | Colle polymère jaune avec poussières + revêtement souple vert + colle polymère jaune + matériau compact gris | 62LAA0302P00 5 | Sol | DEGRADATION PARTIELLE | Fr2:Amiante non détecté | RESULTAT ANALYSE |
| Débarra s | | Dalle de sol | Revêtement cassant gris + colle polymère jaune avec poussières non séparable + ragréage gris non séparable + matériau compact gris hétérogène | 62LAA0302P00 6 | Sol | DEGRADATION PARTIELLE | Amiante non détecté | RESULTAT ANALYSE |
| Séjour | | Calicot | Enduit plâtreux blanc en vrac + peinture non séparable + papier non séparable | 62LAA0302P00 7 | Mur D | DEGRADATION PARTIELLE | Amiante non détecté | RESULTAT ANALYSE |

| PIECE | ETAGE | ELEMENTS | DESCRIPTIF LABORATOIRE | Echantillon | REPERAGE | ETAT | RESULTAT | METHODE |
|-------------------|-------|-------------------------------|--|-------------------|--------------------------------|---------------------------|--------------------------------|---------------------|
| Débarra s | | Enduit / Peinture béton | Enduit plâtreux blanc en vrac + matériau gris en faible quantité en vrac non séparable + peinture non séparable | 62LAA0302P00 8 | Mur C | DEGRADATIO N PARTIELLE | Amiante non détecté | RESULTAT ANALYSE |
| Entrée | | Enduit / Peinture béton | Enduit plâtreux blanc en vrac + peinture non séparable | 62LAA0302P00 9 | Plafond | DEGRADATIO N PARTIELLE | Amiante non détecté | RESULTAT ANALYSE |
| Cuisine | | Enduit / Peinture béton | Enduit plâtreux blanc en vrac + peinture non séparable | 62LAA0302P00 1 | Plafond | DEGRADATIO N PARTIELLE | Amiante non détecté | ZSO |
| WC | | Enduit / Peinture béton | Enduit plâtreux blanc en vrac + peinture non séparable | 62LAA0302P00 1 | Plafond | DEGRADATIO N PARTIELLE | Amiante non détecté | ZSO |
| Salle d'eau | | Enduit / Peinture béton | Enduit plâtreux blanc en vrac + peinture non séparable | 62LAA0302P00 1 | Plafond | DEGRADATIO N PARTIELLE | Amiante non détecté | ZSO |
| Salle de bains | | Enduit / Peinture béton | Enduit plâtreux blanc en vrac + peinture non séparable | 62LAA0302P00 1 | Plafond | DEGRADATIO N PARTIELLE | Amiante non détecté | ZSO |
| Cuisine | | Peinture | Matériau plâtreux blanc en faible quantité en vrac + peintures multiples non séparable | 62LAA0302P00 2 | Canalisatio n eau froide | DEGRADATIO N PARTIELLE | Amiante non détecté | ZSO |
| Cuisine | | Revêtement souple | Dalle dure cassante beige | 62LAA0302P00 5 | Sol | DEGRADATIO N PARTIELLE | Fr1:Amiant e non détecté | ZSO |

| PIECE | ETAGE | ELEMENTS | DESCRIPTIF LABORATOIRE | Echantillon | REPERAGE | ETAT | RESULTAT | METHODE |
|--------------|-------|-------------------|---|-------------------|----------|-----------------------|-------------------------|---------|
| Cuisine | | Revêtement souple | Colle polymère jaune avec poussières + revêtement souple vert + colle polymère jaune + matériau compact gris | 62LAA0302P00 5 | Sol | DEGRADATION PARTIELLE | Fr2:Amiante non détecté | ZSO |
| Débarra s | | Dalle de sol | Revêtement cassant gris + colle polymère jaune avec poussières non séparable + ragréage gris non séparable + matériau compact gris hétérogène | 62LAA0302P00 6 | Sol | DEGRADATION PARTIELLE | Amiante non détecté | ZSO |
| Séjour | | Dalle de sol | Revêtement cassant gris + colle polymère jaune avec poussières non séparable + ragréage gris non séparable + matériau compact gris hétérogène | 62LAA0302P00 6 | Sol | DEGRADATION PARTIELLE | Amiante non détecté | ZSO |
| Salon | | Dalle de sol | Revêtement cassant gris + colle polymère jaune avec poussières non séparable + ragréage gris non séparable + matériau compact gris hétérogène | 62LAA0302P00 6 | Sol | DEGRADATION PARTIELLE | Amiante non détecté | ZSO |

| PIECE | ETAGE | ELEMENTS | DESCRIPTIF LABORATOIRE | Echantillon | REPERAGE | ETAT | RESULTAT | METHODE |
|-----------|-------|--------------|---|---------------|----------|-----------------------|---------------------|---------|
| Chambre 4 | | Dalle de sol | Revêtement cassant gris + colle polymère jaune avec poussières non séparable + ragréage gris non séparable + matériau compact gris hétérogène | 62LAA0302P006 | Sol | DEGRADATION PARTIELLE | Amiante non détecté | ZSO |
| Chambre 3 | | Dalle de sol | Revêtement cassant gris + colle polymère jaune avec poussières non séparable + ragréage gris non séparable + matériau compact gris hétérogène | 62LAA0302P006 | Sol | DEGRADATION PARTIELLE | Amiante non détecté | ZSO |
| Chambre 2 | | Dalle de sol | Revêtement cassant gris + colle polymère jaune avec poussières non séparable + ragréage gris non séparable + matériau compact gris hétérogène | 62LAA0302P006 | Sol | DEGRADATION PARTIELLE | Amiante non détecté | ZSO |
| Chambre 1 | | Dalle de sol | Revêtement cassant gris + colle polymère jaune avec poussières non séparable + ragréage gris non séparable + matériau compact gris hétérogène | 62LAA0302P006 | Sol | DEGRADATION PARTIELLE | Amiante non détecté | ZSO |

| PIECE | ETAGE | ELEMENTS | DESCRIPTIF LABORATOIRE | Echantillon | REPERAGE | ETAT | RESULTAT | METHODE |
|--------------|-------|-------------------------------|---|---------------|----------|-----------------------|---------------------|---------|
| Entrée | | Dalle de sol | Revêtement cassant gris + colle polymère jaune avec poussières non séparable + ragréage gris non séparable + matériau compact gris hétérogène | 62LAA0302P006 | Sol | DEGRADATION PARTIELLE | Amiante non détecté | ZSO |
| Couloir | | Dalle de sol | Revêtement cassant gris + colle polymère jaune avec poussières non séparable + ragréage gris non séparable + matériau compact gris hétérogène | 62LAA0302P006 | Sol | DEGRADATION PARTIELLE | Amiante non détecté | ZSO |
| Débarra s | | Enduit / Peinture béton | Enduit plâtreux blanc en vrac + peinture non séparable | 62LAA0302P009 | Plafond | DEGRADATION PARTIELLE | Amiante non détecté | ZSO |
| Séjour | | Enduit / Peinture béton | Enduit plâtreux blanc en vrac + peinture non séparable | 62LAA0302P009 | Plafond | DEGRADATION PARTIELLE | Amiante non détecté | ZSO |
| Chambre 4 | | Enduit / Peinture béton | Enduit plâtreux blanc en vrac + peinture non séparable | 62LAA0302P009 | Plafond | DEGRADATION PARTIELLE | Amiante non détecté | ZSO |
| Chambre 3 | | Enduit / Peinture béton | Enduit plâtreux blanc en vrac + peinture non séparable | 62LAA0302P009 | Plafond | DEGRADATION PARTIELLE | Amiante non détecté | ZSO |
| Chambre 2 | | Enduit / Peinture béton | Enduit plâtreux blanc en vrac + peinture non séparable | 62LAA0302P009 | Plafond | DEGRADATION PARTIELLE | Amiante non détecté | ZSO |

| PIECE | ETAGE | ELEMENTS | DESCRIPTIF LABORATOIRE | Echantillon | REPERAGE | ETAT | RESULTAT | METHODE |
|-----------|-------|-------------------------|---|---------------|----------|-----------------------|---------------------|---------|
| Chambre 1 | | Enduit / Peinture béton | Enduit plâtreux blanc en vrac + peinture non séparable | 62LAA0302P009 | Plafond | DEGRADATION PARTIELLE | Amiante non détecté | ZSO |
| Entrée | | Enduit / Peinture béton | Enduit plâtreux blanc en vrac + peinture non séparable | 62LAA0302P009 | Plafond | DEGRADATION PARTIELLE | Amiante non détecté | ZSO |
| Couloir | | Enduit / Peinture béton | Enduit plâtreux blanc en vrac + peinture non séparable | 62LAA0302P009 | Plafond | DEGRADATION PARTIELLE | Amiante non détecté | ZSO |
| Séjour | | Calicot | Enduit plâtreux blanc en vrac + peinture non séparable + papier non séparable | 62LAA0302P007 | Mur D | DEGRADATION PARTIELLE | Amiante non détecté | ZSO |
| Chambre 4 | | Calicot | Enduit plâtreux blanc en vrac + peinture non séparable + papier non séparable | 62LAA0302P007 | Mur D | DEGRADATION PARTIELLE | Amiante non détecté | ZSO |
| Chambre 3 | | Calicot | Enduit plâtreux blanc en vrac + peinture non séparable + papier non séparable | 62LAA0302P007 | Mur D | DEGRADATION PARTIELLE | Amiante non détecté | ZSO |
| Chambre 2 | | Calicot | Enduit plâtreux blanc en vrac + peinture non séparable + papier non séparable | 62LAA0302P007 | Mur D | DEGRADATION PARTIELLE | Amiante non détecté | ZSO |

| PIECE | ETAG E | ELEMENTS | DESCRIPTIF LABORATOIR E | Echantillon | REPERAGE | ETAT | RESULTAT | METHOD E |
|-----------|--------|----------|---|---------------|----------|-----------------------|---------------------|----------|
| Chambre 1 | | Calicot | Enduit plâtreux blanc en vrac + peinture non séparable + papier non séparable | 62LAA0302P007 | Mur D | DEGRADATION PARTIELLE | Amiante non détecté | ZSO |
| Entrée | | Calicot | Enduit plâtreux blanc en vrac + peinture non séparable + papier non séparable | 62LAA0302P007 | Mur A | DEGRADATION PARTIELLE | Amiante non détecté | ZSO |
| Entrée | | Calicot | Enduit plâtreux blanc en vrac + peinture non séparable + papier non séparable | 62LAA0302P007 | Mur B | DEGRADATION PARTIELLE | Amiante non détecté | ZSO |
| Entrée | | Calicot | Enduit plâtreux blanc en vrac + peinture non séparable + papier non séparable | 62LAA0302P007 | Mur C | DEGRADATION PARTIELLE | Amiante non détecté | ZSO |
| Entrée | | Calicot | Enduit plâtreux blanc en vrac + peinture non séparable + papier non séparable | 62LAA0302P007 | Mur D | DEGRADATION PARTIELLE | Amiante non détecté | ZSO |
| Entrée | | Calicot | Enduit plâtreux blanc en vrac + peinture non séparable + papier non séparable | 62LAA0302P007 | Mur E | DEGRADATION PARTIELLE | Amiante non détecté | ZSO |

| PIECE | ETAGE | ELEMENTS | DESCRIPTIF LABORATOIRE | Echantillon | REPERAGE | ETAT | RESULTAT | METHODE |
|---------|-------|----------|---|---------------|----------|-----------------------|---------------------|---------|
| Couloir | | Calicot | Enduit plâtreux blanc en vrac + peinture non séparable + papier non séparable | 62LAA0302P007 | Mur A | DEGRADATION PARTIELLE | Amiante non détecté | ZSO |
| Couloir | | Calicot | Enduit plâtreux blanc en vrac + peinture non séparable + papier non séparable | 62LAA0302P007 | Mur B | DEGRADATION PARTIELLE | Amiante non détecté | ZSO |
| Couloir | | Calicot | Enduit plâtreux blanc en vrac + peinture non séparable + papier non séparable | 62LAA0302P007 | Mur C | DEGRADATION PARTIELLE | Amiante non détecté | ZSO |
| Couloir | | Calicot | Enduit plâtreux blanc en vrac + peinture non séparable + papier non séparable | 62LAA0302P007 | Mur D | DEGRADATION PARTIELLE | Amiante non détecté | ZSO |
| Couloir | | Calicot | Enduit plâtreux blanc en vrac + peinture non séparable + papier non séparable | 62LAA0302P007 | Mur E | DEGRADATION PARTIELLE | Amiante non détecté | ZSO |
| Couloir | | Calicot | Enduit plâtreux blanc en vrac + peinture non séparable + papier non séparable | 62LAA0302P007 | Mur F | DEGRADATION PARTIELLE | Amiante non détecté | ZSO |

| PIECE | ETAGE | ELEMENTS | DESCRIPTIF LABORATOIRE | Echantillon | REPERAGE | ETAT | RESULTAT | METHODE |
|--------------|-------|-------------------------------|--|-------------------|----------|---------------------------|------------------------|---------|
| Débarra s | | Enduit / Peinture béton | Enduit plâtreux blanc en vrac + matériau gris en faible quantité en vrac non séparable + peinture non séparable | 62LAA0302P00 8 | Mur A | DEGRADATIO N PARTIELLE | Amiante non détecté | ZSO |
| Débarra s | | Enduit / Peinture béton | Enduit plâtreux blanc en vrac + matériau gris en faible quantité en vrac non séparable + peinture non séparable | 62LAA0302P00 8 | Mur B | DEGRADATIO N PARTIELLE | Amiante non détecté | ZSO |
| Débarra s | | Enduit / Peinture béton | Enduit plâtreux blanc en vrac + matériau gris en faible quantité en vrac non séparable + peinture non séparable | 62LAA0302P00 8 | Mur C | DEGRADATIO N PARTIELLE | Amiante non détecté | ZSO |
| Débarra s | | Enduit / Peinture béton | Enduit plâtreux blanc en vrac + matériau gris en faible quantité en vrac non séparable + peinture non séparable | 62LAA0302P00 8 | Mur D | DEGRADATIO N PARTIELLE | Amiante non détecté | ZSO |

| PIECE | ETAGE | ELEMENTS | DESCRIPTIF LABORATOIRE | Echantillon | REPERAGE | ETAT | RESULTAT | METHODE |
|--------|-------|-------------------------|---|---------------|----------|-----------------------|---------------------|---------|
| Séjour | | Enduit / Peinture béton | Enduit plâtreux blanc en vrac + matériau gris en faible quantité en vrac non séparable + peinture non séparable | 62LAA0302P008 | Mur A | DEGRADATION PARTIELLE | Amiante non détecté | ZSO |
| Séjour | | Enduit / Peinture béton | Enduit plâtreux blanc en vrac + matériau gris en faible quantité en vrac non séparable + peinture non séparable | 62LAA0302P008 | Mur B | DEGRADATION PARTIELLE | Amiante non détecté | ZSO |
| Séjour | | Enduit / Peinture béton | Enduit plâtreux blanc en vrac + matériau gris en faible quantité en vrac non séparable + peinture non séparable | 62LAA0302P008 | Mur C | DEGRADATION PARTIELLE | Amiante non détecté | ZSO |
| Salon | | Enduit / Peinture béton | Enduit plâtreux blanc en vrac + matériau gris en faible quantité en vrac non séparable + peinture non séparable | 62LAA0302P008 | Mur A | DEGRADATION PARTIELLE | Amiante non détecté | ZSO |

| PIECE | ETAGE | ELEMENTS | DESCRIPTIF LABORATOIRE | Echantillon | REPERAGE | ETAT | RESULTAT | METHODE |
|-----------|-------|-------------------------|---|---------------|----------|-----------------------|---------------------|---------|
| Salon | | Enduit / Peinture béton | Enduit plâtreux blanc en vrac + matériau gris en faible quantité en vrac non séparable + peinture non séparable | 62LAA0302P008 | Mur B | DEGRADATION PARTIELLE | Amiante non détecté | ZSO |
| Salon | | Enduit / Peinture béton | Enduit plâtreux blanc en vrac + matériau gris en faible quantité en vrac non séparable + peinture non séparable | 62LAA0302P008 | Mur C | DEGRADATION PARTIELLE | Amiante non détecté | ZSO |
| Salon | | Enduit / Peinture béton | Enduit plâtreux blanc en vrac + matériau gris en faible quantité en vrac non séparable + peinture non séparable | 62LAA0302P008 | Mur D | DEGRADATION PARTIELLE | Amiante non détecté | ZSO |
| Chambre 4 | | Enduit / Peinture béton | Enduit plâtreux blanc en vrac + matériau gris en faible quantité en vrac non séparable + peinture non séparable | 62LAA0302P008 | Mur A | DEGRADATION PARTIELLE | Amiante non détecté | ZSO |

| PIECE | ETAGE | ELEMENTS | DESCRIPTIF LABORATOIRE | Echantillon | REPERAGE | ETAT | RESULTAT | METHODE |
|-----------|-------|-------------------------|---|---------------|----------|-----------------------|---------------------|---------|
| Chambre 4 | | Enduit / Peinture béton | Enduit plâtreux blanc en vrac + matériau gris en faible quantité en vrac non séparable + peinture non séparable | 62LAA0302P008 | Mur B | DEGRADATION PARTIELLE | Amiante non détecté | ZSO |
| Chambre 4 | | Enduit / Peinture béton | Enduit plâtreux blanc en vrac + matériau gris en faible quantité en vrac non séparable + peinture non séparable | 62LAA0302P008 | Mur C | DEGRADATION PARTIELLE | Amiante non détecté | ZSO |
| Chambre 3 | | Enduit / Peinture béton | Enduit plâtreux blanc en vrac + matériau gris en faible quantité en vrac non séparable + peinture non séparable | 62LAA0302P008 | Mur A | DEGRADATION PARTIELLE | Amiante non détecté | ZSO |
| Chambre 3 | | Enduit / Peinture béton | Enduit plâtreux blanc en vrac + matériau gris en faible quantité en vrac non séparable + peinture non séparable | 62LAA0302P008 | Mur B | DEGRADATION PARTIELLE | Amiante non détecté | ZSO |

| PIECE | ETAGE | ELEMENTS | DESCRIPTIF LABORATOIRE | Echantillon | REPERAGE | ETAT | RESULTAT | METHODE |
|-----------|-------|-------------------------|---|---------------|----------|-----------------------|---------------------|---------|
| Chambre 3 | | Enduit / Peinture béton | Enduit plâtreux blanc en vrac + matériau gris en faible quantité en vrac non séparable + peinture non séparable | 62LAA0302P008 | Mur C | DEGRADATION PARTIELLE | Amiante non détecté | ZSO |
| Chambre 3 | | Enduit / Peinture béton | Enduit plâtreux blanc en vrac + matériau gris en faible quantité en vrac non séparable + peinture non séparable | 62LAA0302P008 | Mur D | DEGRADATION PARTIELLE | Amiante non détecté | ZSO |
| Chambre 2 | | Enduit / Peinture béton | Enduit plâtreux blanc en vrac + matériau gris en faible quantité en vrac non séparable + peinture non séparable | 62LAA0302P008 | Mur A | DEGRADATION PARTIELLE | Amiante non détecté | ZSO |
| Chambre 2 | | Enduit / Peinture béton | Enduit plâtreux blanc en vrac + matériau gris en faible quantité en vrac non séparable + peinture non séparable | 62LAA0302P008 | Mur B | DEGRADATION PARTIELLE | Amiante non détecté | ZSO |

| PIECE | ETAGE | ELEMENTS | DESCRIPTIF LABORATOIRE | Echantillon | REPERAGE | ETAT | RESULTAT | METHODE |
|-----------|-------|-------------------------|---|---------------|----------|-----------------------|---------------------|---------|
| Chambre 2 | | Enduit / Peinture béton | Enduit plâtreux blanc en vrac + matériau gris en faible quantité en vrac non séparable + peinture non séparable | 62LAA0302P008 | Mur C | DEGRADATION PARTIELLE | Amiante non détecté | ZSO |
| Chambre 2 | | Enduit / Peinture béton | Enduit plâtreux blanc en vrac + matériau gris en faible quantité en vrac non séparable + peinture non séparable | 62LAA0302P008 | Mur D | DEGRADATION PARTIELLE | Amiante non détecté | ZSO |
| Chambre 1 | | Enduit / Peinture béton | Enduit plâtreux blanc en vrac + matériau gris en faible quantité en vrac non séparable + peinture non séparable | 62LAA0302P008 | Mur A | DEGRADATION PARTIELLE | Amiante non détecté | ZSO |
| Chambre 1 | | Enduit / Peinture béton | Enduit plâtreux blanc en vrac + matériau gris en faible quantité en vrac non séparable + peinture non séparable | 62LAA0302P008 | Mur B | DEGRADATION PARTIELLE | Amiante non détecté | ZSO |

| PIECE | ETAGE | ELEMENTS | DESCRIPTIF LABORATOIRE | Echantillon | REPERAGE | ETAT | RESULTAT | METHODE |
|-----------|-------|-------------------------|---|---------------|----------|-----------------------|---------------------|---------|
| Chambre 1 | | Enduit / Peinture béton | Enduit plâtreux blanc en vrac + matériau gris en faible quantité en vrac non séparable + peinture non séparable | 62LAA0302P008 | Mur C | DEGRADATION PARTIELLE | Amiante non détecté | ZSO |
| Entrée | | Enduit / Peinture béton | Enduit plâtreux blanc en vrac + matériau gris en faible quantité en vrac non séparable + peinture non séparable | 62LAA0302P008 | Mur F | DEGRADATION PARTIELLE | Amiante non détecté | ZSO |

ZSO : Zone de Similitude d'Ouvrage

ANNEXE 1 – PHOTOS DES ELEMENTS AMIANTES ET/OU NON AMIANTES

| PRELEVEMENT : 62LAA0302P001 | | | |
|-----------------------------|--|---------------------|--------------------|
| NOM DU CLIENT | NUMERO DU DOSSIER | | PIECE OU LOCAL |
| OPH77 | 62LAA0302 11/06/2018 | | Cuisine |
| ELEMENT | DESCRIPTIF DU LABORATOIRE | DATE DE PRELEVEMENT | NOM DE L'OPERATEUR |
| Enduit / Peinture béton | Enduit plâtreux blanc en vrac + peinture non séparable | 11/06/2018 | DUBOS Samuel |
| LOCALISATION | | RESULTAT | |
| Plafond | | Amiante non détecté | |

EMPLACEMENT

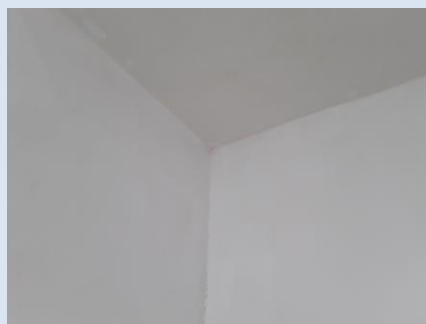

| PRELEVEMENT : 62LAA0302P002 | | | |
|-----------------------------|--|---------------------|--------------------|
| NOM DU CLIENT | NUMERO DU DOSSIER | | PIECE OU LOCAL |
| OPH77 | 62LAA0302 11/06/2018 | | Cuisine |
| ELEMENT | DESCRIPTIF DU LABORATOIRE | DATE DE PRELEVEMENT | NOM DE L'OPERATEUR |
| Peinture | Matériau plâtreux blanc en faible quantité en vrac + peintures multiples non séparable | 11/06/2018 | DUBOS Samuel |
| LOCALISATION | | RESULTAT | |
| Canalisation eau froide | | Amiante non détecté | |

EMPLACEMENT



PRELEVEMENT : 62LAA0302P003

| NOM DU CLIENT | NUMERO DU DOSSIER | PIECE OU LOCAL | |
|-------------------------|---|------------------------------|--------------------|
| OPH77 | 62LAA0302 11/06/2018 | Cuisine | |
| ELEMENT | DESCRIPTIF DU LABORATOIRE | DATE DE PRELEVEMENT | NOM DE L'OPERATEUR |
| Enduit / Peinture béton | Enduit plâtreux blanc en vrac + peintures multiples non séparable | 11/06/2018 | DUBOS Samuel |
| LOCALISATION | | RESULTAT | |
| Mur C | | Amiante détecté (Chrysotile) | |

EMPLACEMENT

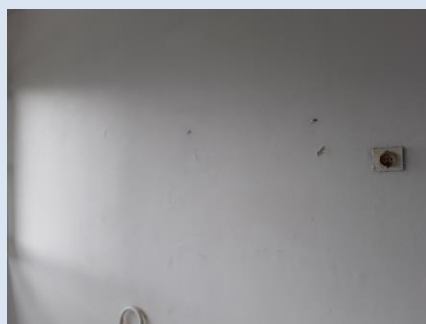

PRELEVEMENT : 62LAA0302P004

| NOM DU CLIENT | NUMERO DU DOSSIER | PIECE OU LOCAL | |
|---------------|---|------------------------------|--------------------|
| OPH77 | 62LAA0302 11/06/2018 | Salle d'eau | |
| ELEMENT | DESCRIPTIF DU LABORATOIRE | DATE DE PRELEVEMENT | NOM DE L'OPERATEUR |
| Calicot | Matériau plâtreux blanc en vrac + peinture non séparable + carton non séparable | 11/06/2018 | DUBOS Samuel |
| LOCALISATION | | RESULTAT | |
| Mur D | | Amiante détecté (Chrysotile) | |

EMPLACEMENT



| PRELEVEMENT : 62LAA0302P005 | | | |
|-----------------------------|---------------------------|-------------------------|--------------------|
| NOM DU CLIENT | NUMERO DU DOSSIER | | PIECE OU LOCAL |
| OPH77 | 62LAA0302 11/06/2018 | | Cuisine |
| ELEMENT | DESCRIPTIF DU LABORATOIRE | DATE DE PRELEVEMENT | NOM DE L'OPERATEUR |
| Revêtement souple | Dalle dure cassante beige | 11/06/2018 | DUBOS Samuel |
| LOCALISATION | | RESULTAT | |
| Sol | | Fr1:Amiante non détecté | |

EMPLACEMENT

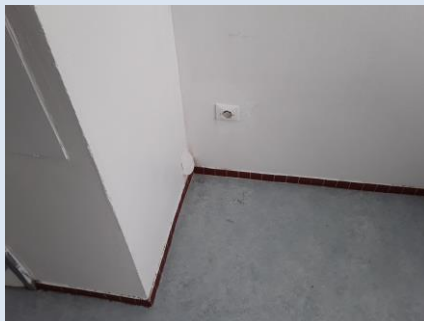

| PRELEVEMENT : 62LAA0302P005 | | | |
|-----------------------------|--|-------------------------|--------------------|
| NOM DU CLIENT | NUMERO DU DOSSIER | | PIECE OU LOCAL |
| OPH77 | 62LAA0302 11/06/2018 | | Cuisine |
| ELEMENT | DESCRIPTIF DU LABORATOIRE | DATE DE PRELEVEMENT | NOM DE L'OPERATEUR |
| Revêtement souple | Colle polymère jaune avec poussières + revêtement souple vert + colle polymère jaune + matériau compact gris | 11/06/2018 | DUBOS Samuel |
| LOCALISATION | | RESULTAT | |
| Sol | | Fr2:Amiante non détecté | |

EMPLACEMENT

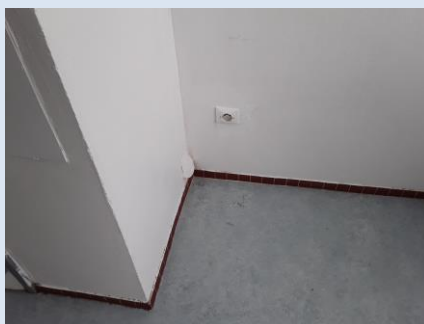

| PRELEVEMENT : 62LAA0302P006 | | | |
|-----------------------------|---|---------------------|--------------------|
| NOM DU CLIENT | NUMERO DU DOSSIER | | PIECE OU LOCAL |
| OPH77 | 62LAA0302 11/06/2018 | | Débarras |
| ELEMENT | DESCRIPTIF DU LABORATOIRE | DATE DE PRELEVEMENT | NOM DE L'OPERATEUR |
| Dalle de sol | Revêtement cassant gris + colle polymère jaune avec poussières non séparable + ragréage gris non séparable + matériau compact gris hétérogène | 11/06/2018 | DUBOS Samuel |
| LOCALISATION | | RESULTAT | |
| Sol | | Amiante non détecté | |

EMPLACEMENT



| PRELEVEMENT : 62LAA0302P007 | | | |
|-----------------------------|---|---------------------|--------------------|
| NOM DU CLIENT | NUMERO DU DOSSIER | | PIECE OU LOCAL |
| OPH77 | 62LAA0302 11/06/2018 | | Séjour |
| ELEMENT | DESCRIPTIF DU LABORATOIRE | DATE DE PRELEVEMENT | NOM DE L'OPERATEUR |
| Calicot | Enduit plâtreux blanc en vrac + peinture non séparable + papier non séparable | 11/06/2018 | DUBOS Samuel |
| LOCALISATION | | RESULTAT | |
| Mur D | | Amiante non détecté | |

EMPLACEMENT



| PRELEVEMENT : 62LAA0302P008 | | | |
|-----------------------------|---|---------------------|--------------------|
| NOM DU CLIENT | NUMERO DU DOSSIER | | PIECE OU LOCAL |
| OPH77 | 62LAA0302 11/06/2018 | | Débarras |
| ELEMENT | DESCRIPTIF DU LABORATOIRE | DATE DE PRELEVEMENT | NOM DE L'OPERATEUR |
| Enduit / Peinture béton | Enduit plâtreux blanc en vrac + matériau gris en faible quantité en vrac non séparable + peinture non séparable | 11/06/2018 | DUBOS Samuel |
| LOCALISATION | | RESULTAT | |
| Mur C | | Amiante non détecté | |

EMPLACEMENT



| PRELEVEMENT : 62LAA0302P009 | | | |
|-----------------------------|--|---------------------|--------------------|
| NOM DU CLIENT | NUMERO DU DOSSIER | | PIECE OU LOCAL |
| OPH77 | 62LAA0302 11/06/2018 | | Entrée |
| ELEMENT | DESCRIPTIF DU LABORATOIRE | DATE DE PRELEVEMENT | NOM DE L'OPERATEUR |
| Enduit / Peinture béton | Enduit plâtreux blanc en vrac + peinture non séparable | 11/06/2018 | DUBOS Samuel |
| LOCALISATION | | RESULTAT | |
| Plafond | | Amiante non détecté | |

EMPLACEMENT

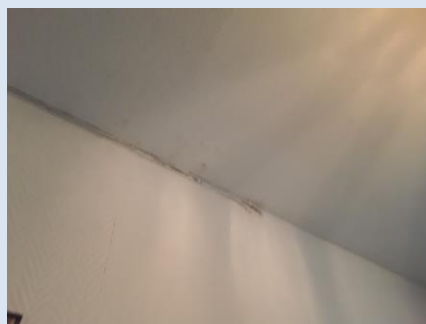

ANNEXE 3 – PROCES VERBAUX D'ANALYSES



Parc Edonia - Bât. R - Rue de la Terre Adélie - CS n° 66862
35768 SAINT-GREGOIRE CEDEX
Tél : 02.99.35.41.41
Fax : 02.99.35.41.42
www.itga.fr



Accréditation n° 1-5967
Liste des sites et portées
disponibles sur www.cofrac.fr

L'accréditation du COFRAC atteste de la compétence des laboratoires pour les seuls essais couverts par l'accréditation qui sont identifiés par le symbole :

RAPPORT D'ESSAI N° IT071806-33714 EN DATE DU 21/06/2018 RECHERCHE ET IDENTIFICATION D'AMIANTE SUR UN PRELEVEMENT DE MATERIAU

Ce rapport d'essai ne concerne que les échantillons soumis à l'analyse.

Client :

AGENCE EHI IDF- (COMPTE MATERIAUX)- EXPERT
HABITAT & INDUSTRIE INGENIERIE
M. x RESULTAT MATERIAUX SERVICE PRODUCTION
2 rue Traversière
78580 LES ALLUETS LE ROI

Prélèvement :

Commande ITGA : IT0718-63984
Echantillon ITGA : IT071806-33714
Reçu au laboratoire le : 18/06/2018

Réf. Client :

| | |
|------------------|--|
| Commande | 62LAA0302--01 |
| Dossier client | 62LAA0302--01 - 14 RUE D'EST. D'ORVES 77000 MELUN |
| Echantillon | 62LAA0302P001 / LOGEMENTS COLLECTIFS - - - / Cuisine Plafond Enduit Peinture béton |
| Description ITGA | Enduit plâtreux blanc en vrac / Peinture |

Préparation :

Effectuée de façon à être représentative de l'échantillon

- pour une analyse au Microscope Electronique à Transmission Analytique (META) : broyage mécanique, récupération de poussières sur grille de microscope électronique (méthode interne IT 085 ou IT 286)

Technique Analytique :

- Microscope Electronique à Transmission Analytique (parties pertinentes de la norme NF X 43-050)

Résultat :

| Fraction Analysée | Technique analytique et date d'analyse | Résultat | Type d'amiante | Nb de préparations |
|--|--|---------------------|----------------|--------------------|
| ▶ Enduit plâtreux blanc en vrac + peinture non séparable | META le 21/06/2018 | Amiante non détecté | --- | 2 |

Validé par : Antoine BLANDEL - Analyste



La reproduction de ce rapport d'essai n'est autorisée que sous sa forme intégrale ; ce rapport ne doit pas être reproduit partiellement sans l'approbation du laboratoire.
Sauf demande particulière et écrite du client, les échantillons sont conservés pendant 6 mois et les rapports pendant 2 ans.

DTA 164 rev 12

Page 1 / 1



Parc Edonia - Bât. R - Rue de la Terre Adélie - CS n° 66862
35768 SAINT-GREGOIRE CEDEX
Tél : 02.99.35.41.41
Fax : 02.99.35.41.42
www.itga.fr



L'accréditation du COFRAC atteste de la compétence des laboratoires pour les seuls essais couverts par l'accréditation qui sont identifiés par le symbole :

RAPPORT D'ESSAI N° IT071806-33715 EN DATE DU 21/06/2018
RECHERCHE ET IDENTIFICATION D'AMIANTE SUR UN PRELEVEMENT DE MATERIAU

Ce rapport d'essai ne concerne que les échantillons soumis à l'analyse.

Client :

AGENCE EHI IDF- (COMPTE MATERIAUX)- EXPERT
HABITAT & INDUSTRIE INGENIERIE
M. x RESULTAT MATERIAUX SERVICE PRODUCTION
2 rue Traversière
78580 LES ALLUETS LE ROI

Prélèvement :

Commande ITGA : IT0718-63984
Echantillon ITGA : IT071806-33715
Reçu au laboratoire le : 18/06/2018

Ref. Client :

| | |
|------------------|---|
| Commande | 62LAA0302--01 |
| Dossier client | 62LAA0302--01 - 14 RUE D'EST. D'ORVES 77000 MELUN |
| Echantillon | 62LAA0302P002 / LOGEMENTS COLLECTIFS - - - / Cuisine Canalisation eau froide Peinture |
| Description ITGA | Matériau plâtreux blanc en faible quantité en vrac / Peintures multiples |

Préparation :

Effectuée de façon à être représentative de l'échantillon

- pour une analyse au Microscope Electronique à Transmission Analytique (META) : broyage mécanique, récupération de poussières sur grille de microscope électronique (méthode interne IT 085 ou IT 286)

Technique Analytique :

- Microscope Electronique à Transmission Analytique (parties pertinentes de la norme NF X 43-050)

Résultat :

| Fraction Analysée | Technique analytique et date d'analyse | Résultat | Type d'amiante | Nb de préparations |
|--|--|---------------------|----------------|--------------------|
| ▶ Matériau plâtreux blanc en faible quantité en vrac + peintures multiples non séparable | META le 21/06/2018 | Amiante non détecté | --- | 1 |

Validé par : Antoine BLANDEL - Analyste

La reproduction de ce rapport d'essai n'est autorisée que sous sa forme intégrale ; ce rapport ne doit pas être reproduit partiellement sans l'approbation du laboratoire.
Sauf demande particulière et écrite du client, les échantillons sont conservés pendant 6 mois et les rapports pendant 2 ans.

DTA 144 rev 12

Page 1 / 1



Parc Edonia - Bât. R - Rue de la Terre Adélie - CS n° 66862
35768 SAINT-GREGOIRE CEDEX
Tél : 02.99.35.41.41
Fax : 02.99.35.41.42
www.itga.fr



L'accréditation du COFRAC atteste de la compétence des laboratoires pour les seuls essais couverts par l'accréditation qui sont identifiés par le symbole :

RAPPORT D'ESSAI N° IT071806-33716 EN DATE DU 21/06/2018
RECHERCHE ET IDENTIFICATION D'AMIANTE SUR UN PRELEVEMENT DE MATERIAU

Ce rapport d'essai ne concerne que les échantillons soumis à l'analyse.

Client :

AGENCE EHI IDF- (COMPTE MATERIAUX)- EXPERT
HABITAT & INDUSTRIE INGENIERIE
M. x RESULTAT MATERIAUX SERVICE PRODUCTION
2 rue Traversière
78580 LES ALLUETS LE ROI

Prélèvement :

Commande ITGA : IT0718-63984
Echantillon ITGA : IT071806-33716
Reçu au laboratoire le : 18/06/2018

Ref. Client :

| | |
|------------------|--|
| Commande | 62LAA0302--01 |
| Dossier client | 62LAA0302--01 - 14 RUE D'EST. D'ORVES 77000 MELUN |
| Echantillon | 62LAA0302P003 / LOGEMENTS COLLECTIFS - - - / Cuisine Mur C Enduit Peinture béton |
| Description ITGA | Enduit plâtreux blanc en vrac / Peintures multiples |

Préparation :

Effectuée de façon à être représentative de l'échantillon

- pour une analyse au Microscope Electronique à Transmission Analytique (META) : broyage mécanique, récupération de poussières sur grille de microscope électronique (méthode interne IT 085 ou IT 286)

Technique Analytique :

- Microscope Electronique à Transmission Analytique (parties pertinentes de la norme NF X 43-050)

Résultat :

| Fraction Analysée | Technique analytique et date d'analyse | Résultat | Type d'amiante | Nb de préparations |
|---|--|------------------------------|----------------|--------------------|
| ▶ Enduit plâtreux blanc en vrac + peintures multiples non séparable | META le 21/06/2018 | Présence de fibres d'amiante | Chrysotile | 1 |

Validé par : Antoine BLANDEL - Analyste

La reproduction de ce rapport d'essai n'est autorisée que sous sa forme intégrale ; ce rapport ne doit pas être reproduit partiellement sans l'approbation du laboratoire.
Sauf demande particulière et écrite du client, les échantillons sont conservés pendant 6 mois et les rapports pendant 2 ans.

DTA 144 rev 12

Page 1 / 1



Parc Edonia - Bât. R - Rue de la Terre Adélie - CS n° 66862
35768 SAINT-GREGOIRE CEDEX
Tél : 02.99.35.41.41
Fax : 02.99.35.41.42
www.itga.fr



L'accréditation du COFRAC atteste de la compétence des laboratoires pour les seuls essais couverts par l'accréditation qui sont identifiés par le symbole :

RAPPORT D'ESSAI N° IT071806-33717 EN DATE DU 21/06/2018
RECHERCHE ET IDENTIFICATION D'AMIANTE SUR UN PRELEVEMENT DE MATERIAU

Ce rapport d'essai ne concerne que les échantillons soumis à l'analyse.

Client :

AGENCE EHI IDF- (COMPTE MATERIAUX)- EXPERT
HABITAT & INDUSTRIE INGENIERIE
M. x RESULTAT MATERIAUX SERVICE PRODUCTION
2 rue Traversière
78580 LES ALLUETS LE ROI

Prélèvement :

Commande ITGA : IT0718-63984
Echantillon ITGA : IT071806-33717
Reçu au laboratoire le : 18/06/2018

Ref. Client :

| | |
|------------------|--|
| Commande | 62LAA0302--01 |
| Dossier client | 62LAA0302--01 - 14 RUE D'EST. D'ORVES 77000 MELUN |
| Echantillon | 62LAA0302P004 / LOGEMENTS COLLECTIFS - - - / Salle d'eau Mur D Calicot |
| Description ITGA | Matériau plâtreux blanc en vrac / Peinture / Carton |

Préparation :

Effectuée de façon à être représentative de l'échantillon

- pour une analyse au Microscope Electronique à Transmission Analytique (META) : broyage mécanique, récupération de poussières sur grille de microscope électronique (méthode interne IT 085 ou IT 286)

Technique Analytique :

- Microscope Electronique à Transmission Analytique (parties pertinentes de la norme NF X 43-050)

Résultat :

| Fraction Analysée | Technique analytique et date d'analyse | Résultat | Type d'amiante | Nb de préparations |
|---|--|------------------------------|----------------|--------------------|
| ▶ Matériau plâtreux blanc en vrac + peinture non séparable + carton non séparable | META le 21/06/2018 | Présence de fibres d'amiante | Chrysotile | 1 |

Validé par : Antoine BLANDEL - Analyste

La reproduction de ce rapport d'essai n'est autorisée que sous sa forme intégrale ; ce rapport ne doit pas être reproduit partiellement sans l'approbation du laboratoire.
Sauf demande particulière et écrite du client, les échantillons sont conservés pendant 6 mois et les rapports pendant 2 ans.

DTA 144 rev 12

Page 1 / 1



Parc Edonia - Bât. R - Rue de la Terre Adélie - CS n° 66862
35768 SAINT-GREGOIRE CEDEX
Tél : 02.99.35.41.41
Fax : 02.99.35.41.42
www.itga.fr



L'accréditation du COFRAC atteste de la compétence des laboratoires pour les seuls essais couverts par l'accréditation qui sont identifiés par le symbole :

RAPPORT D'ESSAI N° IT071806-33718 EN DATE DU 21/06/2018
RECHERCHE ET IDENTIFICATION D'AMIANTE SUR UN PRELEVEMENT DE MATERIAU

Ce rapport d'essai ne concerne que les échantillons soumis à l'analyse.

Client :

AGENCE EHI IDF- (COMPTE MATERIAUX)- EXPERT
HABITAT & INDUSTRIE INGENIERIE
M. x RESULTAT MATERIAUX SERVICE PRODUCTION
2 rue Traversière
78580 LES ALLUETS LE ROI

Prélèvement :

Commande ITGA : IT0718-63984
Echantillon ITGA : IT071806-33718
Reçu au laboratoire le : 18/06/2018

Ref. Client :

| | |
|------------------|--|
| Commande | 62LAA0302--01 |
| Dossier client | 62LAA0302--01 - 14 RUE D'EST. D'ORVES 77000 MELUN |
| Echantillon | 62LAA0302P005 / LOGEMENTS COLLECTIFS - - - / Cuisine Sol Revêtement souple |
| Description ITGA | Dalle dure cassante beige / Colle polymère jaune avec poussières / Revêtement souple vert / Colle polymère jaune / Matériau compact gris |

Préparation :

Effectuée de façon à être représentative de l'échantillon

- pour une analyse au Microscope Electronique à Transmission Analytique (META) : broyage mécanique, récupération de poussières sur grille de microscope électronique (méthode interne IT 085 ou IT 286)

Technique Analytique :

- Microscope Electronique à Transmission Analytique (parties pertinentes de la norme NF X 43-050)

Résultat :

| Fraction Analysée | Technique analytique et date d'analyse | Résultat | Type d'amiante | Nb de préparations |
|--|--|---------------------|----------------|--------------------|
| ▶ Dalle dure cassante beige | META le 21/06/2018 | Amiante non détecté | --- | 1 |
| ▶ Colle polymère jaune avec poussières + revêtement souple vert + colle polymère jaune + matériau compact gris | META le 21/06/2018 | Amiante non détecté | --- | 1 |

Validé par : Antoine BLANDEL - Analyste

La reproduction de ce rapport d'essai n'est autorisée que sous sa forme intégrale ; ce rapport ne doit pas être reproduit partiellement sans l'approbation du laboratoire.
Sauf demande particulière et écrite du client, les échantillons sont conservés pendant 6 mois et les rapports pendant 2 ans.

DTA 164 rev 12

Page 1 / 1



Parc Edonia - Bât. R - Rue de la Terre Adélie - CS n° 66862
35768 SAINT-GREGOIRE CEDEX
Tél : 02.99.35.41.41
Fax : 02.99.35.41.42
www.itga.fr



L'accréditation du COFRAC atteste de la compétence des laboratoires pour les seuls essais couverts par l'accréditation qui sont identifiés par le symbole :

RAPPORT D'ESSAI N° IT071806-33719 EN DATE DU 21/06/2018
RECHERCHE ET IDENTIFICATION D'AMIANTE SUR UN PRELEVEMENT DE MATERIAU

Ce rapport d'essai ne concerne que les échantillons soumis à l'analyse.

Client :

AGENCE EHI IDF- (COMPTE MATERIAUX)- EXPERT
HABITAT & INDUSTRIE INGENIERIE
M. x RESULTAT MATERIAUX SERVICE PRODUCTION
2 rue Traversière
78580 LES ALLUETS LE ROI

Prélèvement :

Commande ITGA : IT0718-63984
Echantillon ITGA : IT071806-33719
Reçu au laboratoire le : 18/06/2018

Réf. Client :

| | |
|------------------|---|
| Commande | 62LAA0302--01 |
| Dossier client | 62LAA0302--01 - 14 RUE D'EST. D'ORVES 77000 MELUN |
| Echantillon | 62LAA0302P006 / LOGEMENTS COLLECTIFS - - - / Débarras Sol Dalle de sol |
| Description ITGA | Revêtement cassant gris / Colle polymère jaune avec poussières / Ragréage gris / Matériau compact gris hétérogène |

Préparation :

Effectuée de façon à être représentative de l'échantillon

- pour une analyse au Microscope Electronique à Transmission Analytique (META) : broyage mécanique, récupération de poussières sur grille de microscope électronique (méthode interne IT 085 ou IT 286)

Technique Analytique :

- Microscope Electronique à Transmission Analytique (parties pertinentes de la norme NF X 43-050)

Résultat :

| Fraction Analysée | Technique analytique et date d'analyse | Résultat | Type d'amiante | Nb de préparations |
|---|--|---------------------|----------------|--------------------|
| ▶ Revêtement cassant gris + colle polymère jaune avec poussières non séparable + ragréage gris non séparable + matériau compact gris hétérogène | META le 21/06/2018 | Amiante non détecté | --- | 1 |

Validé par : Antoine BLANDEL - Analyste

La reproduction de ce rapport d'essai n'est autorisée que sous sa forme intégrale ; ce rapport ne doit pas être reproduit partiellement sans l'approbation du laboratoire.
Sauf demande particulière et écrite du client, les échantillons sont conservés pendant 6 mois et les rapports pendant 2 ans.

DTA 144 rev 12

Page 1 / 1



Parc Edonia - Bât. R - Rue de la Terre Adélie - CS n° 66862
35768 SAINT-GREGOIRE CEDEX
Tél : 02.99.35.41.41
Fax : 02.99.35.41.42
www.itga.fr



L'accréditation du COFRAC atteste de la compétence des laboratoires pour les seuls essais couverts par l'accréditation qui sont identifiés par le symbole :

RAPPORT D'ESSAI N° IT071806-33720 EN DATE DU 21/06/2018
RECHERCHE ET IDENTIFICATION D'AMIANTE SUR UN PRELEVEMENT DE MATERIAU

Ce rapport d'essai ne concerne que les échantillons soumis à l'analyse.

Client :

AGENCE EHI IDF- (COMPTE MATERIAUX)- EXPERT
HABITAT & INDUSTRIE INGENIERIE
M. x RESULTAT MATERIAUX SERVICE PRODUCTION
2 rue Traversière
78580 LES ALLUETS LE ROI

Prélèvement :

Commande ITGA : IT0718-63984
Echantillon ITGA : IT071806-33720
Reçu au laboratoire le : 18/06/2018

Ref. Client :

| | |
|------------------|---|
| Commande | 62LAA0302--01 |
| Dossier client | 62LAA0302--01 - 14 RUE D'EST. D'ORVES 77000 MELUN |
| Echantillon | 62LAA0302P007 / LOGEMENTS COLLECTIFS - - - / Séjour Mur D Calicot |
| Description ITGA | Enduit plâtreux blanc en vrac / Peinture / Papier |

Préparation :

Effectuée de façon à être représentative de l'échantillon

- pour une analyse au Microscope Electronique à Transmission Analytique (META) : broyage mécanique, récupération de poussières sur grille de microscope électronique (méthode interne IT 085 ou IT 286)

Technique Analytique :

- Microscope Electronique à Transmission Analytique (parties pertinentes de la norme NF X 43-050)

Résultat :

| Fraction Analysée | Technique analytique et date d'analyse | Résultat | Type d'amiante | Nb de préparations |
|---|--|---------------------|----------------|--------------------|
| ▶ Enduit plâtreux blanc en vrac + peinture non séparable + papier non séparable | META le 21/06/2018 | Amiante non détecté | --- | 2 |

Validé par : Antoine BLANDEL - Analyste

La reproduction de ce rapport d'essai n'est autorisée que sous sa forme intégrale ; ce rapport ne doit pas être reproduit partiellement sans l'approbation du laboratoire.
Sauf demande particulière et écrite du client, les échantillons sont conservés pendant 6 mois et les rapports pendant 2 ans.

DTA 144 rev 12

Page 1 / 1



Parc Edonia - Bât. R - Rue de la Terre Adélie - CS n° 66862
35768 SAINT-GREGOIRE CEDEX
Tél : 02.99.35.41.41
Fax : 02.99.35.41.42
www.itga.fr



L'accréditation du COFRAC atteste de la compétence des laboratoires pour les seuls essais couverts par l'accréditation qui sont identifiés par le symbole :

RAPPORT D'ESSAI N° IT071806-33721 EN DATE DU 21/06/2018
RECHERCHE ET IDENTIFICATION D'AMIANTE SUR UN PRELEVEMENT DE MATERIAU

Ce rapport d'essai ne concerne que les échantillons soumis à l'analyse.

Client :

AGENCE EHI IDF- (COMPTE MATERIAUX)- EXPERT
HABITAT & INDUSTRIE INGENIERIE
M. x RESULTAT MATERIAUX SERVICE PRODUCTION
2 rue Traversière
78580 LES ALLUETS LE ROI

Prélèvement :

Commande ITGA : IT0718-63984
Echantillon ITGA : IT071806-33721
Reçu au laboratoire le : 18/06/2018

Réf. Client :

| | |
|------------------|---|
| Commande | 62LAA0302--01 |
| Dossier client | 62LAA0302--01 - 14 RUE D'EST. D'ORVES 77000 MELUN |
| Echantillon | 62LAA0302P008 / LOGEMENTS COLLECTIFS - - - / Débarras Mur C Enduit Peinture béton |
| Description ITGA | Enduit plâtreux blanc en vrac / Matériau gris en faible quantité en vrac / Peinture |

Préparation :

Effectuée de façon à être représentative de l'échantillon

- pour une analyse au Microscope Electronique à Transmission Analytique (META) : broyage mécanique, récupération de poussières sur grille de microscope électronique (méthode interne IT 085 ou IT 286)

Technique Analytique :

- Microscope Electronique à Transmission Analytique (parties pertinentes de la norme NF X 43-050)

Résultat :

| Fraction Analysée | Technique analytique et date d'analyse | Résultat | Type d'amiante | Nb de préparations |
|---|--|---------------------|----------------|--------------------|
| ▶ Enduit plâtreux blanc en vrac + matériau gris en faible quantité en vrac non séparable + peinture non séparable | META le 21/06/2018 | Amiante non détecté | --- | 1 |

Validé par : Antoine BLANDEL - Analyste

La reproduction de ce rapport d'essai n'est autorisée que sous sa forme intégrale ; ce rapport ne doit pas être reproduit partiellement sans l'approbation du laboratoire.
Sauf demande particulière et écrite du client, les échantillons sont conservés pendant 6 mois et les rapports pendant 2 ans.

DTA 144 rev 12

Page 1 / 1



Parc Edonia - Bât. R - Rue de la Terre Adélie - CS n° 66862
35768 SAINT-GREGOIRE CEDEX
Tél : 02.99.35.41.41
Fax : 02.99.35.41.42
www.itga.fr



L'accréditation du COFRAC atteste de la compétence des laboratoires pour les seuls essais couverts par l'accréditation qui sont identifiés par le symbole :

RAPPORT D'ESSAI N° IT071806-33722 EN DATE DU 21/06/2018
RECHERCHE ET IDENTIFICATION D'AMIANTE SUR UN PRELEVEMENT DE MATERIAU

Ce rapport d'essai ne concerne que les échantillons soumis à l'analyse.

Client :

AGENCE EHI IDF- (COMPTE MATERIAUX)- EXPERT
HABITAT & INDUSTRIE INGENIERIE
M. x RESULTAT MATERIAUX SERVICE PRODUCTION
2 rue Traversière
78580 LES ALLUETS LE ROI

Prélèvement :

Commande ITGA : IT0718-63984
Echantillon ITGA : IT071806-33722
Reçu au laboratoire le : 18/06/2018

Ref. Client :

| | |
|------------------|---|
| Commande | 62LAA0302--01 |
| Dossier client | 62LAA0302--01 - 14 RUE D'EST. D'ORVES 77000 MELUN |
| Echantillon | 62LAA0302P009 / LOGEMENTS COLLECTIFS - - - / Entrée Plafond Enduit Peinture béton |
| Description ITGA | Enduit plâtreux blanc en vrac / Peinture |

Préparation :

Effectuée de façon à être représentative de l'échantillon

- pour une analyse au Microscope Electronique à Transmission Analytique (META) : broyage mécanique, récupération de poussières sur grille de microscope électronique (méthode interne IT 085 ou IT 286)

Technique Analytique :

- Microscope Electronique à Transmission Analytique (parties pertinentes de la norme NF X 43-050)

Résultat :

| Fraction Analysée | Technique analytique et date d'analyse | Résultat | Type d'amiante | Nb de préparations |
|--|--|---------------------|----------------|--------------------|
| ▶ Enduit plâtreux blanc en vrac + peinture non séparable | META le 21/06/2018 | Amiante non détecté | --- | 1 |

Validé par : Antoine BLANDEL - Analyste

La reproduction de ce rapport d'essai n'est autorisée que sous sa forme intégrale ; ce rapport ne doit pas être reproduit partiellement sans l'approbation du laboratoire.
Sauf demande particulière et écrite du client, les échantillons sont conservés pendant 6 mois et les rapports pendant 2 ans.

DTA 144 rev 12

Page 1 / 1

ATTESTATION(S)



réinventons / notre métier AXA

Votre attestation Responsabilité Civile

AXA France IARD atteste que :

EXPERT HABITAT ET INDUSTRIE INGENIERIE
21 ROUTE D'ALBERT
62450 AVESNES LES BAPAUME

Est titulaire du contrat d'assurance n° 10063271004 ayant pris effet le 01/03/2018.
Ce contrat garantit les conséquences pécuniaires de la Responsabilité civile pouvant lui incomber du fait de l'exercice des activités suivantes :

DIAGNOSTICS TECHNIQUES IMMOBILIERS OBLIGATOIRES, REALISES DANS LE CADRE DE LA CONSTITUTION DU DOSSIER TECHNIQUE IMMOBILIER ET/ OU AUTRES MISSIONS REALISEES EN DEHORS DU DOSSIER TECHNIQUE, TELS QUE FIGURANT DANS LA LISTE LIMITATIVE CI-DESSOUS :

ETAT MENTIONNANT LA PRESENCE OU L'ABSENCE DE MATERIAUX CONTENANT DE L'AMIANTE

DIAGNOSTIC TECHNIQUE AMIANTE
DIAGNOSTIC AMIANTE PARTIES PRIMITIVES
CONTROLE PERIODIQUE (AMIANTE)
CONTROLE VISUEL APRES TRAVAUX (PLOMB - AMIANTE)
REPERAGE AMIANTE AVANT/ APRES TRAVAUX ET DEMOLITION
REPERAGE AMIANTE ET D'HAP SUR SURFACE BITUMEE ET ENROBES
DIAGNOSTIC PLOMB DANS L'EAU
CONSTAT DES RISQUES D'EXPOSITION AU PLOMB (CREP)
DIAGNOSTIC DE RISQUE D'INTOXICATION AU PLOMB DANS LES PEINTURES (DRIPP)
RECHERCHE DE PLOMB AVANT TRAVAUX / DEMOLITION
ETAT RELATIF A LA PRESENCE DE TERMITES
ETAT PARASITAIRE (MERULES, VRILLETES, LYCTUS)
INFORMATION SUR LA PRESENCE DE RISQUE DE MERULE (LOI ALUR)
MESURAGE LOI CARREZ ET LOI BOUTIN
CALCULS DES MILLIEMES - TANTIEMES DE COPROPRIETE ET REALISATION DE PLANS ASSOCIES SELON LES TEXTES SUIVANTS : LOI 65-557 DU 10 JUILLET 1965, DECRET 67-223 DU 17 MARS 1967, DECRET 2004-479 du 27 mai 2004 ET SUIVANTS FIXANT LE STATUT DE LA COPROPRIETE DES IMMEUBLES BATIS.
ETAT DE L'INSTALLATION INTERIEURE DE GAZ
ETAT DES RISQUES NATURELS, MINIERES ET TECHNOLOGIQUES (ENRNM)
DIAGNOSTIC DE PERFORMANCE ENERGETIQUE
DPE INDIVIDUEL POUR MAISONS INDIVIDUELLES, APPARTEMENTS ET LOTS TERTIAIRES AFFECTES A DES IMMEUBLES A USAGE PRINCIPAL D'HABITATION, AINSI QUE LES ATTESTATIONS DE PRISE EN COMPTE DE LA REGLEMENTATION THERMIQUE.
ETAT DE L'INSTALLATION INTERIEURE D'ELECTRICITE.
ETUDE REGLEMENTATION THERMIQUE 2005 ET 2012.
DOCUMENT ETABLI A L'ISSUE DU CONTROLE DES INSTALLATIONS D'ASSAINISSEMENT NON COLLECTIF
DIAGNOSTIC ASSAINISSEMENT AUTONOME ET COLLECTIF
ETAT DES LIEUX LOCATIFS
DIAGNOSTIC DE SECURITE PISCINE
CERTIFICAT DE DECENCE ET CERTIFICAT DE TRAVAUX DE REHABILITATION
DIAGNOSTIC POUR OBTENTION DE PRET A TAUX ZERO
INFILTROMETRIE- MESURES DE PERMEABILITE DU BATIMENT ET DES RESEAUX AERAIQUES
THERMOGRAPHIE INFRAROUGE
DIAGNOSTIC RADON : UNIQUEMENT POUR MAISONS INDIVIDUELLES ET IMMEUBLES D'HABITATION, A L'EXCLUSION DES ERP.
DIAGNOSTIC DANS LE CADRE DE LA LOI SRU AVANT MISE EN COPROPRIETE
DIAGNOSTIC DECHETS DE CHANTIER - ARTICLES R 111-43 A R 111-49 DU CODE DE LA CONSTRUCTION ET DE L'HABITATION
DOCUMENT UNIQUE D'EVALUATION DES RISQUES COPROPRIETE - Articles L 230 2, III, R 230-1 DU CODE DU TRAVAIL
DIAGNOSTIC TECHNIQUE GLOBAL (DTG) POUR LES COPROPRIETES - LOI N° 2014-366 POUR L'ACCES AU LOGEMENT ET UN URBANISME RENOVE « ALUR », A L'EXCLUSION DE MISSIONS RELEVANT D'UN PROFESSIONNEL DE LA VENTE OU DE LA LOCATION DE BIENS IMMOBILIERS.
DIAGNOSTIC ACCESSIBILITE HANDICAPES
EXPERTISE EN VALEUR VENALE ET LOCATIVE (SOUS RESERVE D'OBTENTION DE FORMATION)
ETAT DESCRIPTIF DE DIVISION

La garantie Responsabilité civile professionnelle s'exerce à concurrence de 5 000 000 € par année d'assurance.

La présente attestation est valable du 01/03/2018 au 01/01/2019 et ne peut engager l'assureur au-delà des limites et conditions du contrat auquel elle se réfère.
Ce contrat permet à l'assuré de satisfaire à l'obligation d'assurance de responsabilité civile professionnelle résultant des dispositions de l'article R271-2 du Code de la Construction et de l'Habitat (décret n° 2006-1114 du 5 septembre 2006 relatif aux diagnostics techniques immobiliers) pour l'établissement des documents visés à l'article L271-4 dudit Code.
L'assuré doit être titulaire d'une certification de compétence en cours de validité délivrée par un organisme accrédité dans le domaine de la construction ou employer des salariés ou être constitué(e) de personnes physiques qui disposent de ladite certification de compétence en cours de validité pour l'établissement des documents visés aux articles L271-4 et L134-1 du code de la Construction et de l'Habitat.
A défaut la garantie n'est pas acquise.

Le présent document, établi par AXA, est valable jusqu'au 01/01/2019 sous réserve du paiement des cotisations. Il a pour objet d'attester l'existence d'un contrat. Il ne constitue toutefois pas une présomption d'application des garanties et ne peut engager AXA au-delà des clauses, conditions et limites du contrat auquel il se réfère. Les exceptions de garantie opposables au souscripteur le sont également aux bénéficiaires de l'indemnité (résiliation, nullité, règle proportionnelle, exclusions, déchéances, ...).

Toute adjonction autre que le cachet et la signature du représentant de la Société est réputée non écrite.

Fait à Pessac, le 15/02/2018 - Pour la Compagnie,

VD ASSOCIES
81, Bd Pierre Premier
33110 LE BOUSCAT
RCS 794 672 238 ORIAS : 13010220
Tél. : 05 56 30 95 75

PEFC 10-31-1483 / Contrôle PEFC
UNE REPART 22 2010 561

CERTIFICAT DE COMPETENCES

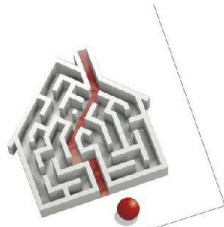

Certificat de compétences Diagnostic Immobilier

N° CPDI 4697 Version 001

Je soussigné, Philippe TROYAUX, Directeur Général d'I.Cert, atteste que :

Monsieur DUBOS Samuel

Est certifié(e) selon le référentiel I.Cert dénommé CPE DI DR 01, dispositif de certification de personnes réalisant des diagnostics immobiliers pour les missions suivantes :

Amiante sans mention Amiante Sans Mention*
Date d'effet : 27/12/2017 - Date d'expiration : 26/12/2022

En foi de quoi ce certificat est délivré, pour valoir et servir ce que de droit.
Edité à Saint-Grégoire, le 29/12/2017.

* Missions de repérage des matériaux et produits de la liste A et des matériaux et produits de la liste B et évaluations périodiques de l'état de conservation des matériaux et produits de la liste A dans les bâtiments autres que ceux relevant de la mention.
**Missions de repérage des matériaux et produits de la liste A et des matériaux et produits de la liste B et évaluations périodiques de l'état de conservation des matériaux et produits de la liste A dans des immeubles de grande hauteur, dans des établissements recevant du public répondant aux catégories 1 à 4, dans des immeubles de travail hébergeant plus de 300 personnes ou dans des bâtiments industriels. Missions de repérage des matériaux et produits de la liste C. Les examens visuels à l'issue des travaux de retrait ou de confinement.

Arrêté du 21 novembre 2006 modifié définissant les critères de certification des compétences des personnes physiques opérateurs des constats de risque d'exposition au plomb, des diagnostics du risque d'intoxication par le plomb des peintures ou des contrôles après travaux en présence de plomb, et les critères d'accréditation des organismes de certification - Arrêté du 25 juillet 2016 définissant les critères de certification des compétences des personnes physiques opérateurs de repérage, d'évaluation périodique de l'état de conservation des matériaux et produits contenant du formaldéhyde, et d'examen visuel après travaux dans les immeubles bâtis et les critères d'accréditation des organismes de certification - Arrêté du 30 octobre 2006 modifié définissant les critères de certification des compétences des personnes physiques réalisant l'état relatif à la présence de termites dans le bâtiment et les critères d'accréditation des organismes de certification - Arrêté du 16 octobre 2006 modifié définissant les critères de certification des personnes physiques réalisant le diagnostic de performance énergétique ou l'installation de puits en compte de la réglementation thermique, et les critères d'accréditation des organismes de certification - Arrêté du 6 avril 2007 modifié définissant les critères de certification des compétences des personnes physiques réalisant l'état de l'installation intérieure de gaz et les critères d'accréditation des organismes de certification - Arrêté du 8 juillet 2008 modifié définissant les critères de certification des compétences des personnes physiques réalisant l'état de l'installation intérieure d'électricité et les critères d'accréditation des organismes de certification.

I.Cert
Institut de Certification
Certification de personnes
Diagnostic Immobilier
Portée disponible sur www.icert.fr

Parc EDONIA - Bâtiment G - Rue de la Terre Victoria - 35760 Saint-Grégoire



CPEDI FR 11 rev13



| | |
|--|--|
| | Murs périphériques / Plaques de plâtre |
| | Murs Bois |
| | Murs Brique |
| | Murs Béton brut |
| | Cloisons Plaques de plâtre |
| | Murs carreaux de plâtre |
| | Murs Béton / Enduit |
| | Murs porteurs et/ou mur de refend / Plaques de plâtre |
| | Murs périphériques / Doublage (plaque de plâtre + isolant) |
| | Torchis |
| | Murs Amiantés |
| | Murs Brique / Enduit |
| | Murs Brique plâtrière |
| | Murs Pierre |

- Prélèvements de sol amiantés
- Prélèvements de sol non amiantés
- Prélèvements de plafonds amiantés
- Prélèvements de plafonds non amiantés
- Prélèvements de murs amiantés
- Prélèvements de murs non amiantés
- X Autres types de prélèvements amiantés
- X Autres types de prélèvements non amiantés
- /// Sol amianté
- /// Plafond amianté
- /// Sol et Plafond amiantés